LISTES DES MEMBRES DU CONSEIL PAROISSIAL 2019-2022

Nicole ANTOINE

Benoit COLLET

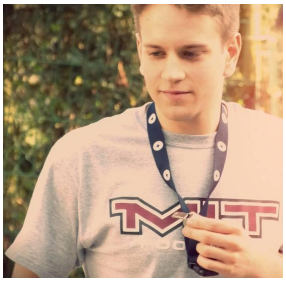

Timothée COSSE

Lionel de WOUTERS

Charles DENOËL

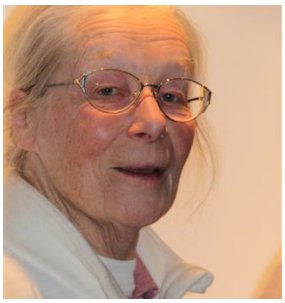

Geneviève DUPRIEZ

Isabelle ELIAT

Ghislain ERREMBAULT

Dorothée FOUCHER

Viviane HABIMANA

Noëlle JACQUEMART

François LEFEVRE

Jean-Pierre LEMAÎTRE

Virginie LOUVIAUX

Monique Joly MISENGA

Monique MISENGA

LISTES DES MEMBRES DU CONSEIL PAROISSIAL 2019-2022

Béatrice MUKAMULINDWA

Gilbert NDAYIKENGURUKYIE

Léandre NDAYISHIMIYE

Piotr SOBIESKI

Marc SOHET

Yves THIBAUT

Claire THIBAUT

Diane TRIEST

Jérôme VERLY